

婦幼健康整合系統教育訓練

MATERNAL AND CHILD HEALTH INTEGRATION SYSTEM TRAINING

資拓宏宇國際股份有限公司



計畫經費由國民健康署運用菸品健康福利捐支應

前言 Introduction

國民健康署為因應業務推展，及簡化內外部使用者端之操作與資料維護一事，並提高資訊系統友善度及強化系統管理效能。107-109年已逐步整併「婦幼健康管理資料庫」、「孕產婦健康管理系統」、「兒童健康管理系統」、「全國遺傳診斷系統」及「聯評中心管理考核資訊系統」整併至「**婦幼健康管理整合系統**」。110年為精進本系統相關功能，並配合業務推動，增建周產期高風險孕產婦管理、兒童聯評輔導訪查、縣市特殊群體生育指導管考、早產兒追蹤關懷、妊娠糖尿病篩檢/貧血檢驗等子系統。

教育訓練 Training

本次系統教育訓練邀請對象包含現行之「婦幼健康整合管理系統」使用者、相關單位業務承辦人；除知悉本系統定位、現行服務內容及方向外，並得藉訓練時機，廣納相關人員對於系統需求之優化建議與期許。

本年度分別於北區、中區、南區規劃辦理，共計三場次教育訓練。同步開放實體及視訊方式進行授課。

10/25
高雄

10/27
臺中

10/28
新北

實體
+
視訊

目錄

CONTENTS

PART 1 系統介面介紹

PART 2 共用功能

PART 3 帳號申請及登入

PART 4 系統管理權限

PART 5 業務功能選單

PART 6 單一入口子系統帳號綁定

PART 7 資料異動申請/審核

PART 8 操作小秘訣



Part 1

系統介面介紹

- ◆ 婦幼整合系統登入網址
- ◆ 主畫面(登入前/後)
- ◆ 後台管理畫面
(單一/婦幼)



婦幼整合系統改至單一入口登入

預防保健服務單一入口

<https://pportal.hpa.gov.tw/>



婦幼健康管理整合系統



單一入口(登入前)

【1】申請【管理者帳號】須填寫表單開通，請至【下載專區】下載

【2】【無法使用婦幼帳密登入】或【輸錯密碼多次被鎖定】，請使用【忘記密碼】功能

網站導覽

醫療院所預防保健服務系統 單一入口整合規劃

新手指南

- Q&A
- 新手上路
- 下載專區

其他服務

- 公告事項
- 活動詳情
- 相關連結

累積總瀏覽數：499510
今日總瀏覽數：1706

目前位置：公告事項

公告事項

分類查詢： 輸入關鍵字

分類	系統	標題	發佈日期
公告	預防保健服務	109年「預防保健服務單一入口系統」教育訓練開始報名！相關資訊詳內文！	2020/09/03
公告	預防保健服務	【轉知】國民健康署邀請您一同加入防疫推廣行列	2020/02/01
公告	預防保健服務	若遇到無法登入、帳號被鎖或無法點選婦幼系統之處理方式，請參考！！	2019/12/17
公告	預防保健服務	客服諮詢窗口	2019/12/09
公告	預防保健服務	「婦幼健康管理整合系統」配合「預防保健服務單一入口系統」全國上線作業公告	2019/10/31

服務登入

帳號服務

- 忘記密碼
- 帳號申請
- 申請進度查詢

單一入口(登入後)

守護健康 衛生福利部國民健康署

帳號簽入 篩檢資格查詢

《近日因網站流量較大關係，部分時段可能會有無法正常登。》 網站導覽

右上角：子系統帳號簽入

醫療院所預防保健暨戒菸服務 單一入口系統

新手指南

- Q&A
- 新手上路
- 下載專區

目前位置：公告事項

公告事項

分類查詢： 輸入關鍵字

分類	系統	標題	發佈日期
公告	單一入口系統	【新功能上線】若您登入後需前往子系統，請點選「帳號簽入」進行作業。	2020/10/20
公告	單一入口系統	「醫事機構戒菸服務系統」將於109年11月16日關閉，配合「單一入口系統」於今年11月17日全國上線	2020/10/20
公告	單一入口系統	自109年9月28日起，調整成健B、C型肝炎檢查年齡為45歲至79歲終身一次(原住民40歲至79歲)	2020/09/26
公告	單一入口系統	【轉知】國民健康署邀請您一同加入防疫推廣行列	2020/02/01
公告	單一入口系統	若遇到無法登入、帳號被鎖或無法點選婦幼系統之處理方式，請參考！！	2019/12/17
公告	單一入口系統	安照諮詢窗口	2019/12/09

Hello,

上次登入時間：
2020/10/27
下午 04:33:18

個人資料

站內訊息 4

系統管理設定

帳號服務

- 業務子系統帳號管理
- 修改密碼
- 常用系統設定

婦幼系統主畫面(登入後)

婦幼健康管理整合系統

右上角：個人資料、系統管理功能

左側：婦幼系統功能選單

>請登入系統下載

嬰幼兒及兒童

- 新生兒篩檢業務 >
- 聽力篩檢業務 >
- 兒童預防保健業務 >

- 待辦事項
- 資料異動申請
- 公告事項
- Q&A
- 新手上路
- 下載專區
- 相關連結

公告事項

分類查詢：

分類	標題	發佈日期
公告	109年度「婦幼健康管理整合系統分區教育訓練」已開放報名	2020/08/24
公告	全國遺傳診斷系統資料介接服務公告	2019/12/16
公告	【申請帳號注意事項】申請帳號時各項資訊務必詳實填妥，使用者姓名請務必填以真實姓名，謝謝!	2019/01/03
公告	欲變更或調整業務功能選單，請洽所屬的單位管理員。	2018/12/17

後台管理畫面(單一)

守護健康
衛生福利部國民健康署

《1》申請【管理者帳號】須填寫表單開通，請至

Hello, [Avatar]

上次登入時間：
2020/09/03
下午 05:01:07

登出

個人資料

站內訊息 3

系統管理設定

回前台

登出

系統管理設定

人員帳號管理

人員帳號密碼角色設定

登入查詢

子系統登入查詢

帳號申請核定

公告設定

符合刊登期間

系統 請選擇系統

分類 請選擇類型

查詢

	類型	刊登期間	標題	發表者	排序	修改	刪除
1	一般公告	2020/02/14-2020/02/15	【轉知】癌整系統公告_今日維護停機	[Avatar]	10	無權限	無權限
2	公告	2020/07/22-2020/07/22	109年7月22日(三)12:00-13:30「預防保健服務單一入口系統」進行網站維護。	[Avatar]	1	無權限	無權限

後台管理畫面(婦幼)

業務申請審核

回前台

系統管理設定

Hello, 資拓管理員 個人資料

已閒置：3分鐘 站內訊息 365

系統管理

服務管理

業務帳號管理

使用者帳號總數/管理者/一般使用者

8 / 2 / 6

帳號申請審核

0

帳號待復權

0

系統權限申請

無

系統全部使用者登入時段統計(過去24小時)

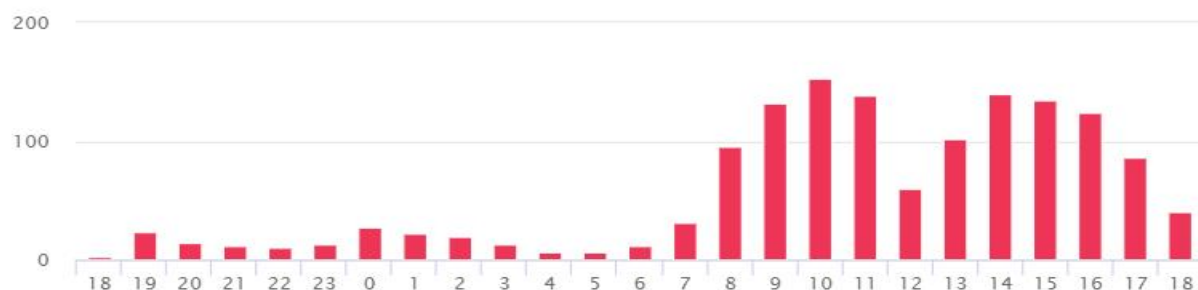

單位已申請業務(選單角色)

高風險孕產婦管理醫療院所

乙型鏈球菌檢驗機構

產檢院所

兒健特約醫事機構

兒篩採集醫事機構

聽力篩檢醫事機構

全國遺傳採檢單位

Part 2

共用功能

- ◆ 忘記密碼
- ◆ 公告事項
- ◆ 婦幼待辦事項
- ◆ 個人資料變更
- ◆ 站內訊息
- ◆ 待辦Mail通知



忘記密碼

忘記密碼

帳號	<input type="text" value="請輸入帳號"/>
E-mail	<input type="text" value="請輸入EMAIL"/>
驗證碼	<input type="text" value="輸入驗證碼"/>  <input type="button" value="更新驗證碼"/> <input type="button" value="語音撥放"/>
<input type="button" value="確定"/> <input type="button" value="回首頁"/>	

變更密碼通知信

預防保健服務單一入口系統 <pportal.hpa.gov.tw>
收件者 [redacted]

回覆 全部回覆 轉寄

2020/9/3 (週四) 下午 06:38

我們無法驗證寄件者的身分識別。若要深入了解，請按一下這裡。

親愛的 [redacted] 您好

您的帳號： [redacted]

更改密碼連結：[更新密碼請點我](#)

更改密碼網址：<https://pportal.hpa.gov.tw/Web/ResetPassword.aspx?token=3YTH9r70UynopCNM9OrqHSY3sXNMxjib3fz8BUXCbtcaBKPNq8VbiWiRZ%3D>

提醒您，務必在1小時內進入更改密碼，此信件於1小時過後失效，請牢記並妥善保管您的帳號及密碼，謹防他人冒用

服務登入

帳號服務

忘記密碼

帳號申請

申請進度查詢

於單一入口點選「忘記密碼」，
輸入帳號、信箱、驗證碼，系統驗證
成功後，會寄發「更新密碼連結」通
知信至您的信箱。

個人資料變更

個人資料

帳號	<input type="text"/>
姓名	<input type="text"/>
★身分證	<input type="text"/>
單位名稱	<input type="text"/>
機構電話號碼	<input type="text"/> Ex : 02-12345678#1234
★職稱	<input type="text"/>
★市話	<input type="text"/> Ex : 02-12345678#1234
備用市話	<input type="text"/> Ex : 02-12345678#1234
手機	<input type="text"/> 請輸入您的手機號碼 Ex : 0912-345678
★ Email信箱	<input type="text"/> chp@ms2.iisigroup.com
備用Email信箱	<input type="text"/> 請輸入您的E-Mail信箱

Hello,

上次登入時間：
2020/09/03
下午 05:01:07

登出

個人資料

站內訊息 3

系統管理設定

於單一入口登入後，點選右側「個人資料」，輸入您欲變更的聯絡市話或手機、電子郵件、職稱、身分證號等，即可完成變更。註：若是要變更其他資訊，請洽單位管理員

公告事項



本系統於每週六22:00~02:00進行例行性維護，請您避免於該時段使用，如造成不便，請見諒。

公告事項

分類查詢： 查詢

分類	標題	發佈日期
公告	因應110年7月1日擴大產檢次數及項目，「妊娠糖尿病篩檢及貧血檢驗紀錄」結果上傳及「產檢特殊需求專案申請」新增功能上線通知	2021/06/30
公告	為擴大產檢次數及項目，新住民懷孕婦女未納健保產前檢查補助計畫 相關修訂/新增功能上線通知	2021/06/25
公告	特殊群體孕婦生育指導>新住民孕產婦管理相關修訂/新增功能上線	2021/03/31
公告	「孕婦產前健康照護衛教指導」新版登錄介面功能上線通知	2021/02/22
公告	衛生福利部109年8月21日修正發布「醫事服務機構辦理預防保健服務注意事項」，110年1月1日生效。	2020/10/26
公告	新住民懷孕婦女未納健保產前檢查補助計畫相關修訂/新增功能上線通知	2020/09/30
公告	全國遺傳診斷系統資料介接服務公告	2019/12/16
公告	【申請帳號注意事項】申請帳號時各項資訊務必詳實填妥，使用者姓名請務必填以真實姓名，謝謝!	2019/01/03

單一入口及婦幼系統皆會根據使用者不同的「業務權限」，公告事項也會有所不同。

- 導 >
- >
- >
- 務 >
- 錄 >

資料管理作業 >

檢驗作業 >

報表查詢 >

嬰幼兒及兒童

新生兒篩檢業務 >

聽力篩檢業務 >

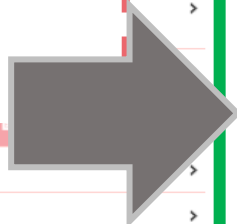

站內訊息

(9876543210) 資拓宏宇國際股份有限公司 系統管理員

站內訊息 **124** 個人資料 系統管理

管理者訊息

工作項目	數量	移至
使用者帳號申請待核定人數	365	➔
使用者帳號待復權人數	0	➔
系統權限申請/審核	0	➔

個人訊息

主旨	發送者	收件日期
審核信件通知!	資拓管理員	2018/03/09



Hello, [Avatar]

上次登入時間：
2020/09/03
下午 05:01:07

登出

個人資料

站內訊息 **3**

系統管理設定

管理者訊息

工作項目	未處理數量	前往
使用者帳號申請核定	0	➔

個人訊息

待辦標題	發送者	收件日期
【婦幼健康整合】審核信件通知!	[Avatar]	2018-12-21 查看內容👁
【婦幼健康整合】審核信件通知!	[Avatar]	2018-11-26 查看內容👁
【婦幼健康整合】審核信件通知!	[Avatar]	2018-11-14 查看內容👁

單一入口及婦幼系統針對帳號為管理員的使用者提供管理者應辦事務之提醒，以及各項申請結果和系統派送訊息均能於「站內訊息」中查看。

婦幼待辦事項



登入系統後即彈跳提醒



顯示使用者專辦業務統計



水平整合多系統待辦業務



依單位區分業務項目

自待辦事項

關閉後，如需再顯示，請點選“待辦事項”即可。

業務提醒 Email提醒

系統別	待辦項目	案數	移至
兒童健康	重大疾病已轉介未確診統計	2	➔
兒童健康	尚未申領轉介確診費用統計	0	➔
婦幼	聽力篩檢-未篩檢資料清單	4	➔
婦幼	聽力篩檢-已篩檢未確診資料清單	1	➔
婦幼	聽力確檢-已篩檢未確診資料清單	0	➔
孕產婦	衛教指導未上傳資料	52	➔
孕產婦	乙型鏈球菌檢查結果未上傳資料	0	➔

婦幼待辦Mail通知

(9876543210)資拓宏宇國際股份有限公司 系統管理員

站內訊息 124

個人資料

系統管理

個人資料

個人資料

系統權限

業務權限

業務/兒童系統權責

醫事機構

業務選單角色

序號	選單角色名稱	接收待辦Mail通知
1	高風險孕產婦管理醫療院所	<input type="checkbox"/>
2	乙型鏈球菌檢驗機構	<input type="checkbox"/>
3	產檢院所	<input type="checkbox"/>
4	兒健特約醫事機構	<input type="checkbox"/>
5	兒篩採集醫事機構	<input checked="" type="checkbox"/>
6	篩檢中心	<input type="checkbox"/>
7	兒篩確診醫事機構	<input type="checkbox"/>
8	聽力篩檢醫事機構	<input type="checkbox"/>
9	聽力確診醫事機構	<input type="checkbox"/>

儲存變更

使用者可以於「業務權限」頁籤中的「接收待辦Mail通知」勾選是否欲收到系統自動發送的提醒Mail。

Part 3

帳號申請及登入

- ◆ 帳號申請
- ◆ 申請進度查詢
- ◆ 帳號啟用/登入
- ◆ 密碼修改



婦幼系統帳號申請操作

※操作請參P.21~P.24

無單一入口帳號者



於單一入口線上執行
[帳號申請]功能

已有單一入口帳號者
(如已有執行篩檢資格查詢
或使用其他子系統)



登入單一入口系統後於
[業務子系統帳號管理]
申請

※操作請參P.25~P.26

帳號申請(1/4)

新手指南

- Q&A
- 新手上路
- 下載專區

其他服務

- 公告事項
- 活動詳情
- 相關連結

目前位置：帳號申請

帳號申請

帳號申請進度查詢

服務登入

帳號服務

- 忘記密碼
- 帳號申請
- 申請進度查詢

填寫資料送出

請選擇單位

(必填)請選擇單位：

輸入單位代碼或選擇

或選擇

(必填)請選擇使用者角色別： 單位業務管理者 一般使用者

提醒：當機構尚未有人申請「單位管理者」時，不可申請「一般使用者」

提醒：如果您欲使用[醫事機構卡]驗證，請改用IE瀏覽器進行帳號申請。

於單一入口點選「帳號申請」，進入頁面後，輸入您的申請資料。

帳號申請(2/4)

填寫資料送出

請選擇單位

(必填)請選擇單位：376570300I-基隆市衛生局

376570300I

或選擇

基隆市

信義區

376570300I-基隆市衛生局

(必填)請選擇使用者角色別：單位業務管理者 一般使用者

提醒：當機構尚未有人申請「單位管理者」時，不可申請「一般使用者」

輸入「單位/機構代碼」或選取「縣市別」、「區域」以選擇您的「單位」。

選擇「使用者角色別」。

醫事機構卡驗證

※親愛的使用者您好，您於申請帳號時選擇了[單位業務管理者]權限，如果您欲使用[醫事機構卡]驗證，則請插入卡片，輸入機構卡PIN碼，並點選[驗證機構卡]，驗證通過後，帳號即開通。

※若沒有[醫事機構卡]可驗證或驗證失敗，則請選擇[紙本審核]。

※[醫事機構卡]驗證，目前僅支援IE瀏覽器。

※此功能目前只開放[一般讀卡機]使用。

請輸入PIN碼

驗證機構卡

沒有醫事機構卡，選擇紙本審核。

若申請角色別為「單位業務管理者」權限者，送出申請後，須以[醫事機構卡]驗證。若沒有醫事機構卡，亦可選擇紙本審核，請下載「管理者帳號申請表」填寫並蓋關防後回傳。

帳號申請(3/4)

請輸入個人資料

(必填)請輸入您的帳號：

(必填)請輸入您的密碼：

請將密碼通過強度【中】以上，長度不得小於**12碼**，須包含大小寫英文、數字以及特殊符號（僅限下列特殊字元*~!#^）

弱 中 強

(必填)請您再輸入一次密碼：

顯示密碼

(必填)請輸入您的身分證：

(必填)請輸入您的姓名：

(必填)請輸入您的職稱：

(必填)請輸入您的市話號碼：

Ex : 02-12345678#123456

請輸入您的備用市話號碼：

請輸入機構電話號碼：

請輸入您的手機號碼：

Ex : 0912-345678

(必填)請輸入您的E-mail信箱：

請輸入您的備用E-mail信箱：

請將密碼通過強度"中"以上，長度不得小於**12碼**，須包含大小寫英文、數字以及特殊符號。（僅限下列特殊字元：*~!#^）

請輸入正確的姓名、身分證、職稱及電話，以利審核人員核可該帳號申請。

請輸入正確並且可聯繫上您的Email，以利系統發送通知，或您忘記密碼時可使用。

帳號申請(4/4)

請選擇申請的子系統

1. 若您只須查詢BC肝及成人健檢篩檢結果，於申請時，無須勾選子系統，倘若需要癌症篩檢資格查詢權限，請點選癌症篩檢追蹤，並依據貴單位執行之篩檢癌別進行細項勾選。
2. 申請子系統帳號需待子系統管理者審核通過後，才可以連結至子系統進行使用。



婦幼健康整合

(必填) 業務子系統單位：

(必填) 婦幼系統角色別：

(必填) 業務/兒童權責：

(必填) 選單角色：

序號	角色名稱	權限
1	衛生局(孕婦產前健康照護衛教指導)	<input type="checkbox"/>
2	衛生局(乙型鏈球菌篩檢)	<input type="checkbox"/>
3	衛生局(高風險孕產婦管理)	<input type="checkbox"/>
4	衛生局(新/原住民婦女建卡業務)	<input type="checkbox"/>
5	衛生局(新住民及特殊群體補助業務)	<input type="checkbox"/>
6	衛生局(新生兒篩檢業務)	<input type="checkbox"/>
7	衛生局(聽力篩檢業務)	<input type="checkbox"/>
8	衛生局(兒童預防保健業務)	<input type="checkbox"/>
9	衛生局(評估中心業務)	<input type="checkbox"/>
10	衛生局(全國遺傳業務)	<input type="checkbox"/>
11	衛生局(特殊群體孕婦生育指導)	<input type="checkbox"/>

請勾選「婦幼健康整合」子系統，才可
續選擇婦幼系統的角色別、業務權責、選單
角色。

請依照您執行的業務，選取對
應的「業務選單角色」。

送出申請

業務子系統帳號申請(1/2)

目前位置：業務子系統帳號管理

業務子系統帳號管理

帳號申請

業務子系統帳號綁定

異動申請

(必填) 業務子系統：請選擇

(必填) 業務子系統單位：輸入單位代碼或選擇

或選擇 請選擇 請選擇 請選擇

載入子系統權限資料

申請

已綁定帳號

綁定名稱	子系統名稱	子系統帳號	名稱	功能
婦幼1號坑	婦幼健康整合			編輯 解除

審核中帳號

於單一入口登入後點選「業務子系統帳號申請」，請接著點選「帳號申請」頁籤，進入頁面後，輸入您的申請資料。

Hello, [Avatar]

上次登入時間：
2021/10/13
下午 02:09:18

登出

個人資料

站內訊息 4

系統管理設定

帳號服務

業務子系統帳號管理

修改密碼

常用系統設定

業務子系統帳號申請(2/2)

業務子系統帳號管理

帳號申請

業務子系統帳號綁定

異動申請

(必填) 業務子系統：

(必填) 業務子系統單位：

或選擇

載入子系統權限資料

婦幼系統權限

(必填) 婦幼系統角色別：

(必填) 業務/兒童權責：

(必填) 選單角色：

選擇業務子系統：「婦幼健康整合」。

輸入「單位/機構代碼」或選取「縣市別」、「區域」以選擇您的「單位」。

請點選「載入子系統權限資料」，才可續選擇婦幼系統的角色別、業務權責、選單角色。

申請

帳號申請進度查詢

➔ 服務登入

帳號服務

🔑 忘記密碼

👤 帳號申請

❓ 申請進度查詢

❓ 帳號申請進度查詢

(必填)請輸入欲查詢進度的帳號：

(必填)密碼：

查詢

申請日期	2020/09/07 16:55:06
申請人名稱	██████████
申請人單位	██████████ - ██████████
申請人帳號	██████████
上傳附件	無
帳號狀態	待審核
負責審核的管理者聯絡資訊	██████████ (0: ██████████) ██████████ (0: ██████████) 衛生所(██████████)

欲查詢審核進度，可點選 [申請進度查詢] 功能，輸入您的帳號及密碼，系統驗證後，會提示您審核進度。

帳號申請審核流程

帳號申請
(一般使用者)



單一入口系統
單位管理者審核



婦幼系統
單位管理者審核



通過

帳號申請
(管理權限)



單一入口系統
醫事機構卡驗證後
立即開通
或
紙本審核開通
(須2~3個工作天)



婦幼系統
國健署審核



通過

帳號啟用/登入(2/2)

帳號簽入 管理 X

婦幼健康整合
婦幼1號坑

登入後，點選「帳號簽入」，
再點選須前往的子系統(婦幼)

目前位置：公告事項

分類查詢：請選擇系統

分類	系統	公告	日期
公告	單一入口系統	【新功能上線】若您登	
公告	單一入口系統	「醫事機構戒菸服務系統」將於109年11月16日關閉，配合「單一入口系統」於今年11月17日全國上線	2020/10/20

站內訊息

系統管理設定

密碼修改

目前位置：修改密碼

修改密碼

* 舊密碼	<input type="password"/>
* 新密碼	<input type="password"/> <p>*請將密碼通過強度"中"以上，長度不得小於12碼，須包含大小寫英文、數字以及特殊符號（僅限下列特殊字元：~!#^*） ex:*1Admin1234</p> <p>密碼強度： 弱 中 強</p>
* 確認新密碼	<input type="password"/>

修改

取消

請輸入舊密碼，並將新密碼設為強度"中"以上，長度不得小於**12**碼，須包含大小寫英文、數字以及特殊符號。（僅限下列特殊字元：~!#^*）

Hello,

上次登入時間：
2021/10/13
下午 02:44:50

登出

個人資料

站內訊息 4

系統管理設定

帳號服務

業務子系統帳號
管理

修改密碼

常用系統設定

Part 4

系統管理權限

- ◆ 人員帳號管理
- ◆ 帳號申請審核
- ◆ 權限申請



後台管理畫面(單一入口)

守護健康
衛生福利部國民健康署

為黑畫面+白色格子】，請嘗試【清除瀏覽器資料】

系統管理設定

人員帳號管理 ▾ 業務子系統管理 ▾

Hello, [Name]

上次登入時間：
2020/09/08
下午 12:12:06

登出

個人資料

站內訊息 5

系統管理設定

回前台

登出

親愛的 [Name]，歡迎進入系統管理設定功能
請點選上方選單進行作業！

後台管理畫面(婦幼)

業務申請審核
回前台

系統管理設定

(9876543210)資拓宏宇國際股份有限公司 系統管理員
站內訊息 124 個人資料 系統管理

服務管理
業務帳號管理

使用者帳號總數/管理者/一般使用者

10 / 2 / 8

帳號申請審核

0

帳號待復權

0

系統權限申請

無

系統全部使用者登入時段統計(過去24小時)

時間	人數
16	95
17	85
18	70
19	90
20	60
21	40
22	15
23	10
0	35
1	20
2	20
3	15
4	10
5	15
6	5
7	30
8	115
9	145
10	135
11	165
12	60
13	120
14	120
15	145
16	40

單位已申請業務(選單角色)

衛生局(孕婦產前健康照護衛教指導)
衛生局(乙型鏈球菌篩檢)
衛生局(高風險孕產婦管理)
衛生局(新/原住民婦女建卡業務)
衛生局(新住民及特殊群體補助業務)
衛生局(新生兒篩檢業務)

系統管理功能

目前系統提供給所有擁有管理權限的帳戶管理功能如下：

單一入口系統

◆ 人員帳號管理

- ◆ 人員帳號密碼角色設定
- ◆ 登入查詢
- ◆ 子系統登入查詢
- ◆ 帳號申請核定

◆ 業務子系統管理

- ◆ 業務審核
- ◆ 業務管理

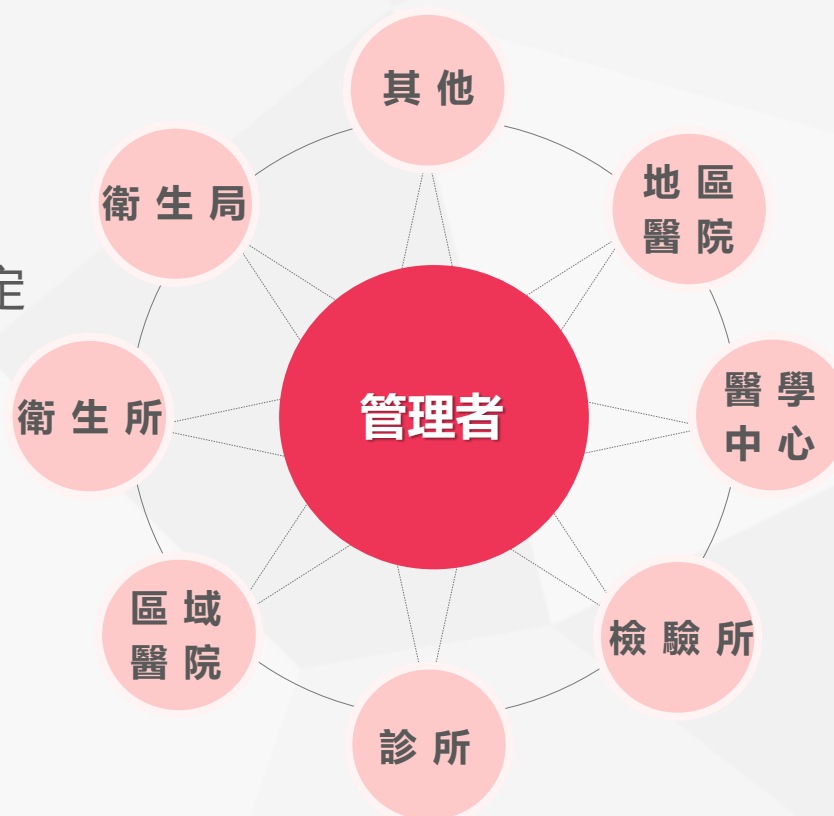

婦幼系統

◆ 服務管理

- ◆ 資料異動申請/審核處理

◆ 業務帳號管理

- ◆ 人員業務帳號設定
- ◆ 人員登入紀錄
- ◆ 業務帳號復權
- ◆ 業務帳號審核紀錄
- ◆ 業務帳號申請審核
- ◆ 系統權限申請/審核

人員帳號管理(單一入口)

現在位置：人員帳號管理 > 人員帳號密碼角色設定

單位代碼 單位名稱 帳號狀態

使用者帳號 使用者姓名 Mail 身分證

使用者角色 系統別

查詢 新增

序號	單位代碼	單位名稱	使用者角色	使用者帳號	使用者姓名	帳號狀態	修改	刪除
		醫院	一般使用者			啟用		
		醫院	一般使用者			啟用		
		醫院	單位業務管理者			啟用	無權限	無權限
		醫院	一般使用者			啟用		
						啟用		
						啟用		
						啟用	無權限	無權限
						啟用	無權限	無權限
9						啟用		
10						啟用		

婦幼系統基本資料已改由「預防保健服務單一入口系統」管理。於單一入口點選「人員帳號密碼角色設定」功能，進入頁面後，可進行「新增」和「修改」人員帳戶。

※此功能需具有管理權限之帳號才可操作

帳號申請審核(1/3)

人員帳號管理 ▾

人員帳號密碼角色設定

登入查詢

子系統登入查詢

帳號申請核定

如單位管理者欲進行帳號申請審核作業，請先於**單一入口[帳號申請核定]**進行單一入口帳號審核。

pportal.hpa.gov.tw 顯示

是否確定退回帳號？

確定

取消

pportal.hpa.gov.tw 顯示

是否確定審核帳號？

確定

取消

1 進入系統管理設定，點選「帳號申請核定」

申請日期 單位代碼 單位名稱

帳號 姓名 審核狀態

3 執行審核通過或退回

申請日期	申請人名稱	申請人帳號	單位代碼	申請人單位	帳號角色別	申請狀態	
<input type="checkbox"/> 2020/09/02	李	A0	08	醫院	一般使用者	待審核	<input type="button" value="審核"/> <input type="button" value="退回"/>
<input type="checkbox"/> 2020/07/01	劉	A1	4	醫院	一般使用者	待審核	<input type="button" value="審核"/> <input type="button" value="退回"/>

2 進入功能頁面後，選取欲審核的申請單

帳號申請審核(2/3) ※即將上線

審核通過後，再請點選**單一入口**
[業務子系統管理] 執行婦幼子系統權
 限審核。

4 進入系統管理設定，點選「業務子系統權限管理」

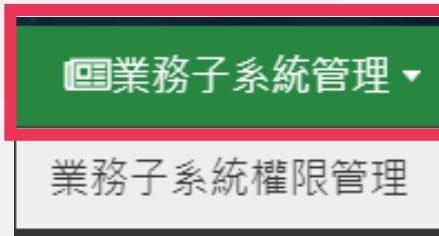

i 婦幼整合系統業務權限管理

權限審核 權限管理

申請日期： 單位代碼： 單位名稱：

審核日期： 使用者子系統帳號： 使用者名稱：

身分證： 使用者子系統角色： 審核狀態：

5 選擇業務子系統「婦幼健康整合」

批 退回

<input type="checkbox"/>	序號	申請日期	使用者姓名	使用者子系統帳號	單位代碼	單位名稱	子系統角色別	業務角色別	申請狀態	功能
<input type="checkbox"/>	1	2021-09-14 20:46:25		P@00164186P@mbh_01			一般使用者	醫事機構	待審核	審核
<input type="checkbox"/>	2	2020-10-20 11:01:19		P@00000002P@mbh_10						審核
<input type="checkbox"/>	3	2020-10-15 19:56:37	虛擬帳號	P@00076657P@mbh_04						審核
<input type="checkbox"/>	4	2020-10-07 15:46:18	測O	P@00160007P@mbh_01						審核
<input type="checkbox"/>	5	2020-08-13 18:49:16	測O2	P@00112668			一般使用者	衛生所	待審核	審核

6 進入「權限審核」頁籤功能頁面後，選取欲審核的申請單

帳號申請審核(3/3)

※即將上線

7

單位管理者於帳號申請審核時，需謹慎確認該申請者的資料是否正確，並決定核可或退回，附上說明即可完成審核流程。

子系統帳號申請資料

單位名稱	[模糊] 醫院		
使用者姓名	張O傾	使用者身分證	A228
使用者業務帳號	[模糊]	聯絡電話	01-2091
電子郵件	[模糊]	申請時間	2019-09-08 17:48:23
申請婦幼系統權限	角色別	一般使用者	
	業務別	醫事機構	
	選單角色	產檢院所,兒健特約醫事機構,兒篩採集醫事機構,聽力篩檢醫事機構,全國遺傳檢驗單位	
審核說明	<input type="text"/>	審核	審核通過並啟用 <input type="button" value="v"/>
審核人員		審核帳號	
審核時間			

婦幼整合系統業務權限

權限審核 權限管理

申請日期:

審核日期:

身分證:

序號	申請日期
<input type="checkbox"/> 1	2021-09-14 20:46:25
<input type="checkbox"/> 2	2020-10-20 11:01:19
<input type="checkbox"/> 3	2020-10-15 19:56:37
<input type="checkbox"/> 4	2020-10-07 15:46:18
<input type="checkbox"/> 5	2020-08-13 18:49:16
<input type="checkbox"/> 6	2019-12-19 17:19:21

角色別	業務角色別	申請狀態	功能
	醫事機構	待審核	<input type="button" value="審核"/>
	醫事機構	待審核	<input type="button" value="審核"/>
	評估中心	待審核	<input type="button" value="審核"/>
	醫事機構	待審核	<input type="button" value="審核"/>
	衛生所	待審核	<input type="button" value="審核"/>
	醫事機構	待審核	<input type="button" value="審核"/>

儲存變更 關閉



權限申請(1/4)

單位管理者超額申請

新增業務角色選單申請

管理者提出申請

國健署同意

送出完成設定



權限申請(2/4)

現在位置：人員帳號管理 > 系統權限申請/審核

功能列

申請單號

送單日期

申請進度

全部 ▼

查詢

新增

序號	系統權限申請					國健署			維護人員		審核/處理	
	單號	送單日期	申請類別	申請單位	申請人員	申請進度	審核日期	審核人員	審核狀態	處理日期		處理進度
			管理員超額申請	衛生福利部	方	結案	2019/04/16		允許異動		已完成	
			管理員超額申請	衛生福利部	方	結案	2019/04/16		允許異動		已完成	
			增加業務選單	衛生福利部	張	結案	2019/01/31		允許異動		已完成	

業務帳號管理

人員業務帳號設定

單位資料管理

人員登入紀錄

業務帳號復權

業務帳號審核紀錄

系統權限申請/審核

如貴單位機構龐大，需要超額上限的管理員或增加業務時，可至「系統權限申請/審核」功能，提出申請。

權限申請(3/4)

現在位置：人員帳號管理 > 系統權限申請/審核

功能列

申請單

序號

1

2

3

申請系統權限

申請人	周	申請日期	2019-07-18
單位名稱	衛生福利部		
連絡電話	22	761	電子郵件 em .com
★申請項目	請選擇		
★申請內容	請選擇 增加業務選單 管理員超額申請		
審核進度			

送出

取消

查詢

新增

在「系統權限申請」功能中，新增申請單，並選取欲申請的權限項目，並提供內容，送出申請後，待國健署核定即完成。

權限申請(4/4)

現在位置：人員帳號管理 > 系統權限申請/審核

功能列

申請單

查詢 新增

★ 申請項目 管理員超額申請 (申請審核流程：各單位管理員送出申請 > 國健署管理員核定 > 完成)

請選擇一位[一般使用者] N6

或

★ 申請項目 增加業務選單 (申請審核流程：各單位管理員送出申請 > 國健署管理員核定 > 完成)

請選擇欲增加的業務 兒篩確診醫事機構

維護人員	審核/處理
理日期	處理進度
	已完成
	已完成
	已完成

「系統權限申請」目前提供「管理員超額申請」和「增加業務選單」兩種申請項目。

Part 5

業務功能選單

- ◆ 業務權責
- ◆ 選單功能階層圖
- ◆ 選單功能結構



業務權責

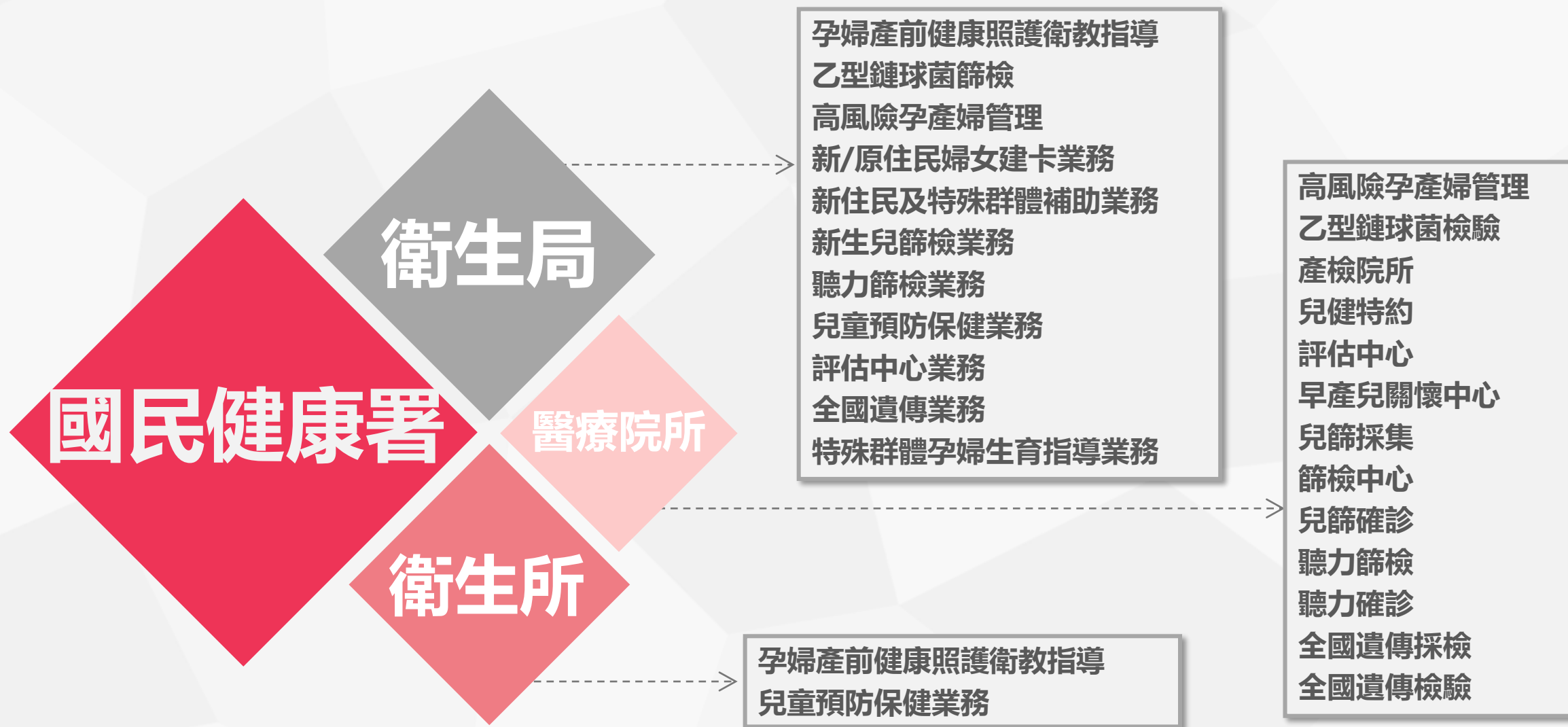

選單功能結構(1/2)

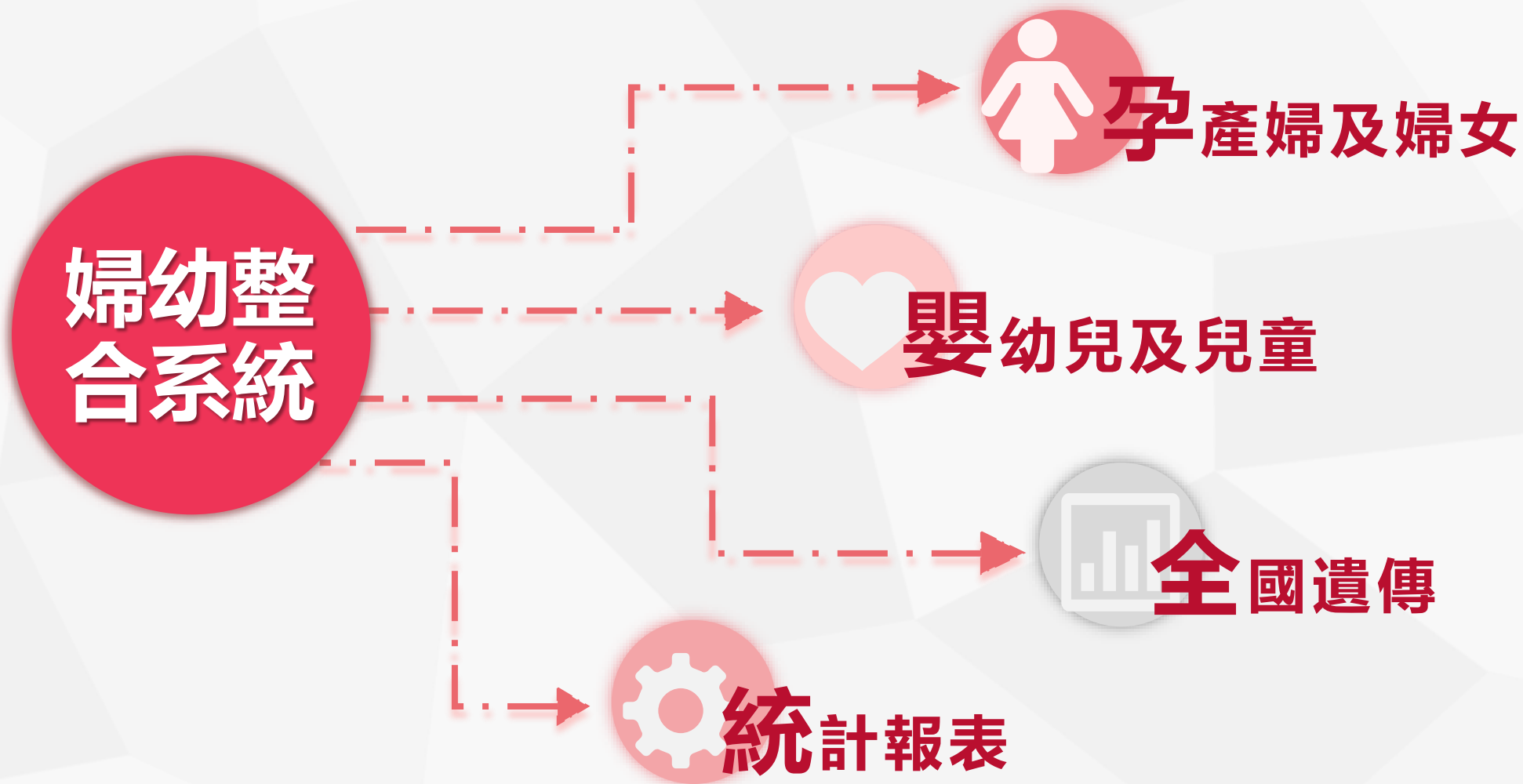

選單功能結構(2/2)

孕產婦及婦女		
孕婦產前健康照護衛教指導	>	衛教指導統計作業
乙型鏈球菌篩檢	>	衛教指導費用勾稽
高風險孕產婦管理	>	衛教指導記錄管理
新/原住民婦女建卡業務	>	孕婦門診掛號資料
新住民及特殊群體補助業務	>	

登入系統後，使用者可以於系統畫面的左側選單中，選取您擁有並欲操作的業務功能。

☑ 衛教指導同院所核銷資料重複

🔍 放大工作視窗

查詢期間：	<input type="text"/> ~ <input type="text"/>
縣市鄉鎮：	請先選擇縣市 ▼ 請先選擇鄉鎮 ▼
醫事機構：	<input type="text"/>
<input type="button" value="查詢"/> <input type="button" value="匯出Excel"/> <input type="button" value="匯出ODS"/>	

選單功能階層圖(1/13)



選單功能階層圖(2/13)



選單功能階層圖(3/13)



選單功能階層圖(4/13)



選單功能階層圖(5/13)



選單功能階層圖(6/13)

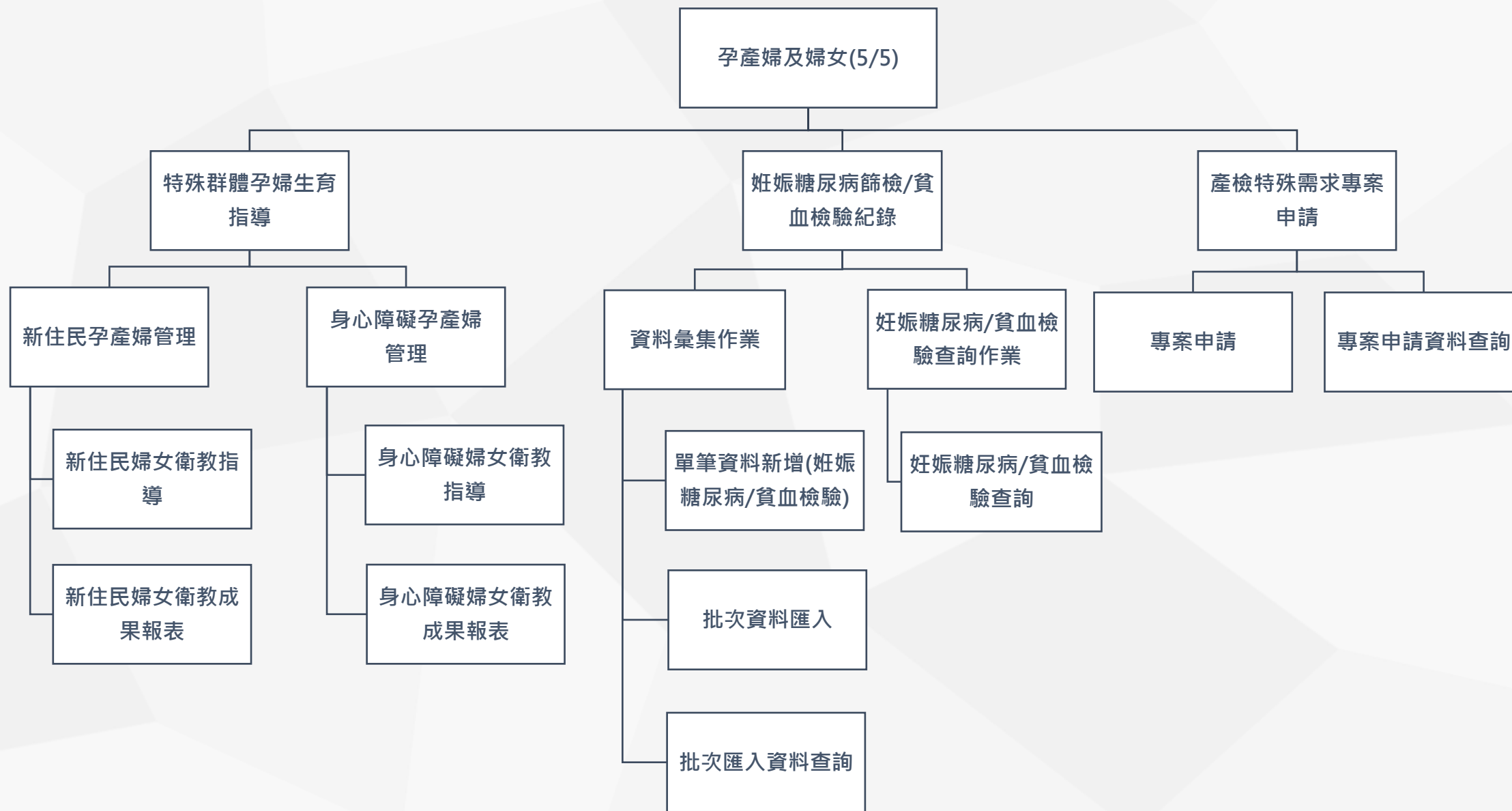

選單功能階層圖(7/13)



選單功能階層圖(8/13)

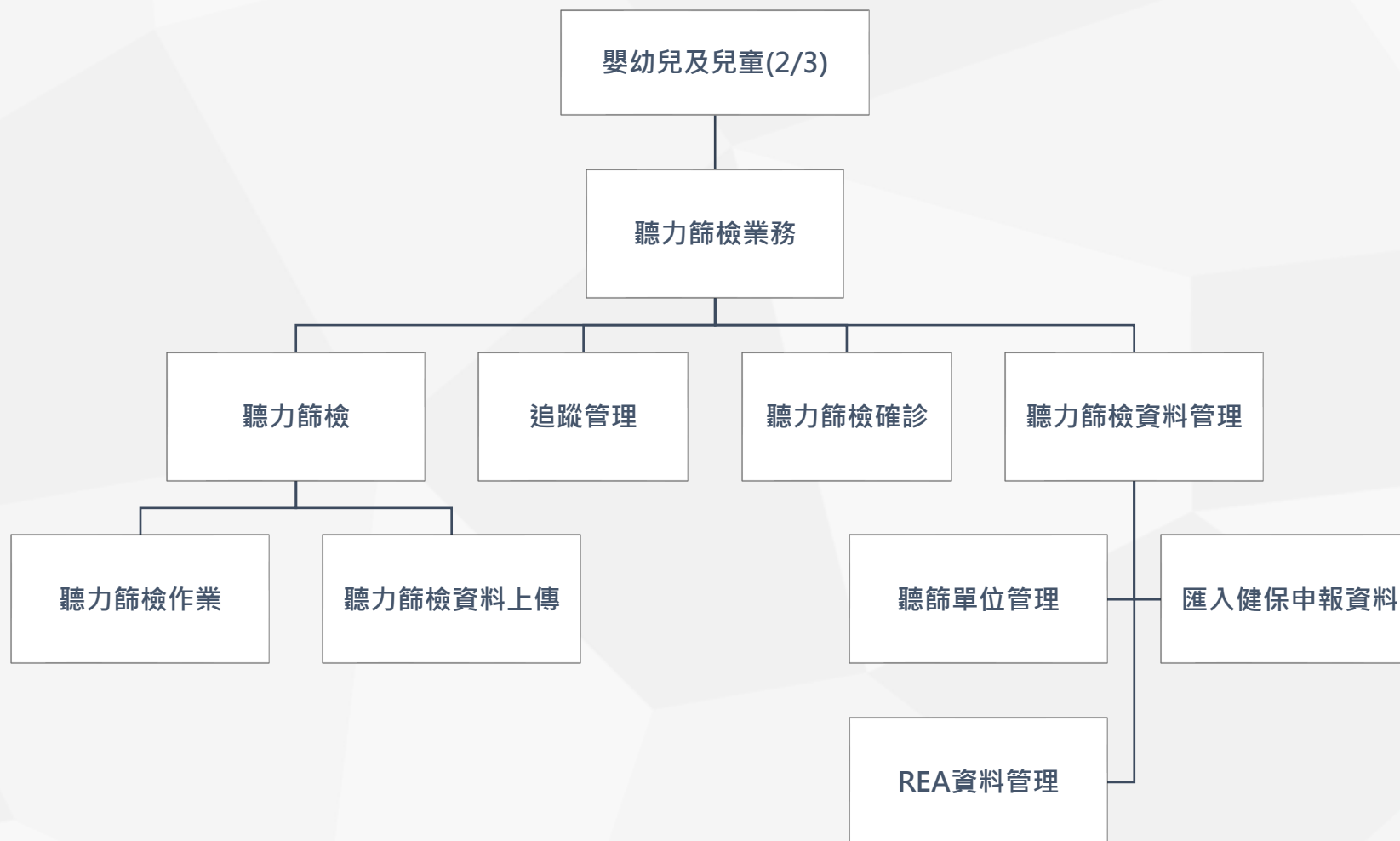

選單功能階層圖(9/13)

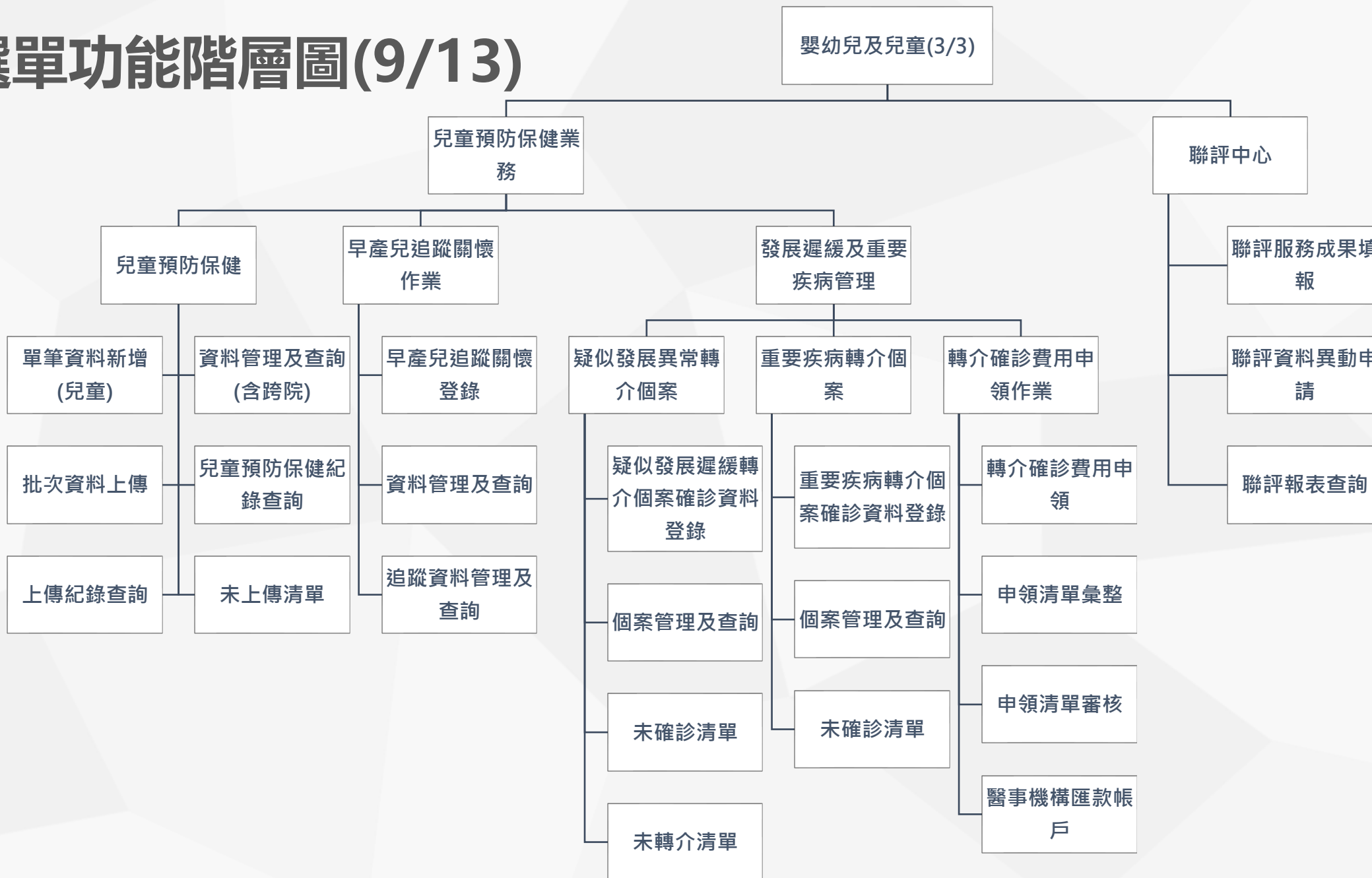

選單功能階層圖(10/13)



選單功能階層圖(11/13)

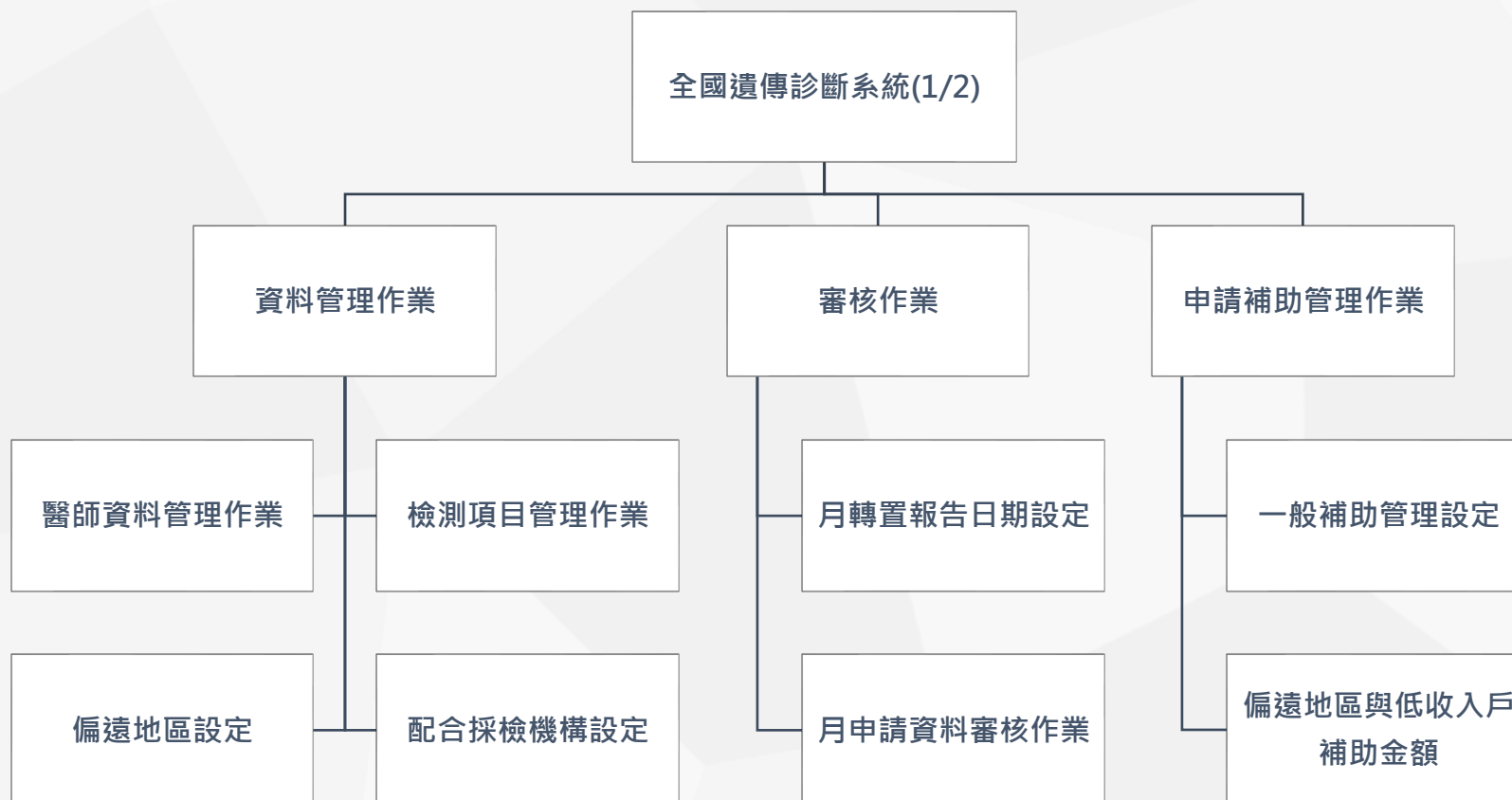

選單功能階層圖(12/13)



選單功能階層圖(13/13)

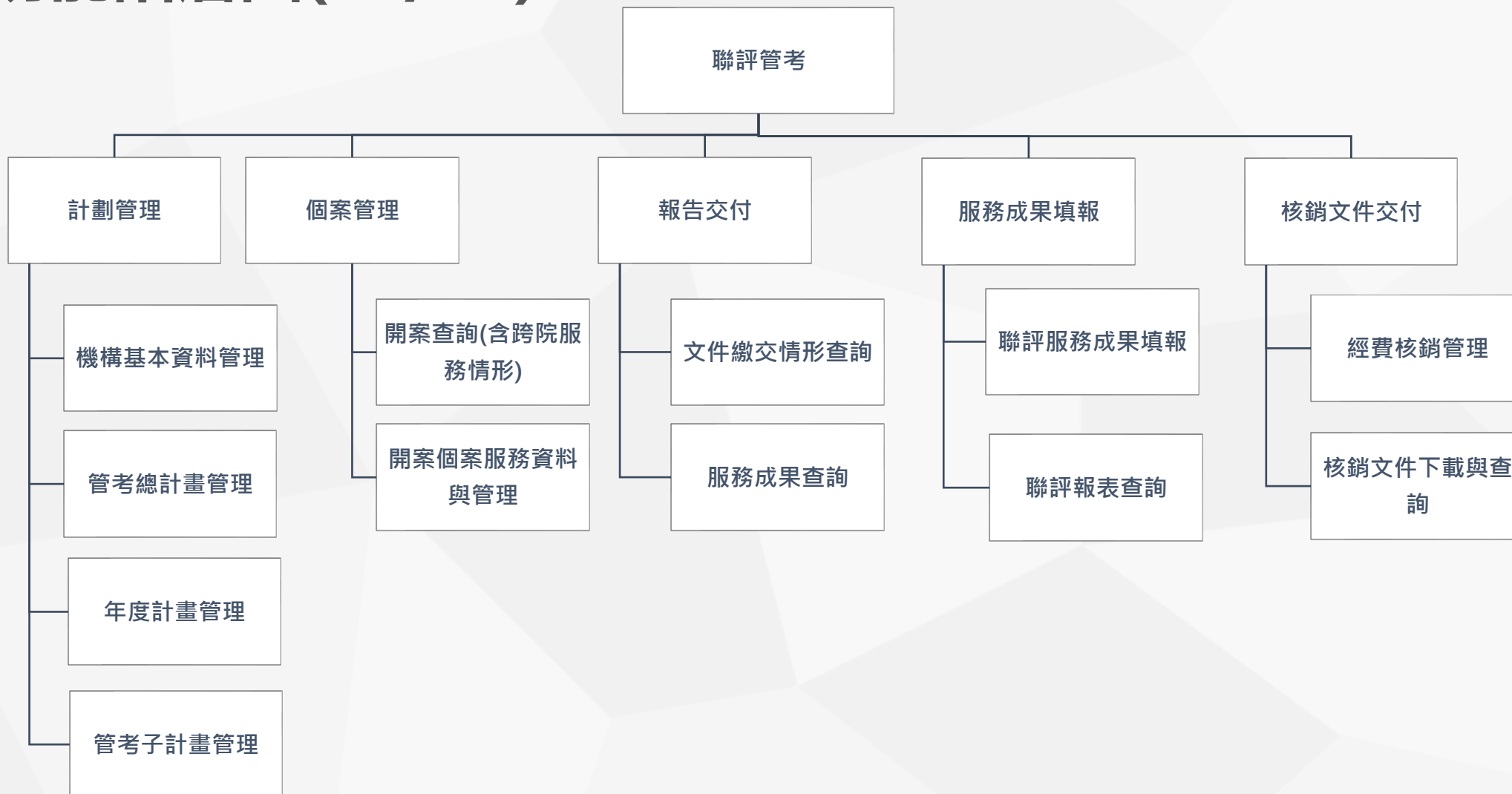

Part 6

單一入口子系統帳號綁定

- ◆ 功能介紹
- ◆ 子系統帳號綁定
- ◆ 子系統帳號切換操作



功能介紹

白爛貓有好多不同單位或不同子系統的帳號，每次要操作不同帳號，都要登出好麻煩；白爛貓的記憶不好，記不得這些帳號密碼。

因此單一入口系統提供了 **[子系統帳號綁定功能]**，這樣魚腦的白爛貓以後只要記住一組帳號密碼就行了！
雖然他還是記不住。



子系統帳號綁定方式(1/2)

目前位置：業務子系統帳號管理

業務子系統帳號管理

帳號申請

業務子系統帳號綁定

異動申請

(必填) 綁定名稱：

(必填) 業務子系統：請選擇

(必填) 請輸入子系統帳號：

(必填) 請輸入子系統密碼：

顯示密碼

驗證綁定

已綁定帳號

綁定名稱	子系統名稱	子系統帳號	名稱	功能
	婦幼健康整合			

審核中帳號

2

請接著點選「業務子系統帳號綁定」頁籤。

1

使用任何一組帳號於單一入口系統登入後點選「業務子系統帳號管理」。

Hello, [Avatar]

上次登入時間：
2021/10/14
下午 05:24:13

登出

個人資料

站內訊息 0

系統管理設定

帳號服務

業務子系統帳號管理

修改密碼

子系統帳號綁定方式(2/2)

業務子系統帳號管理

帳號申請

業務子系統帳號綁定

異動申請

(必填) 綁定名稱： (最多10個字)

(必填) 業務子系統：

(必填) 請輸入子系統帳號：

(必填) 請輸入子系統密碼： 顯示密碼

3

先自行命名綁定名稱(最多10個字)。

4

接著選擇您要綁定的業務子系統。

驗證綁定

5

最後輸入該子系統的帳號、密碼，再點選「驗證綁定」。即可將此子系統帳號綁進您目前所登入的帳號中。

已綁定帳號

綁定名稱	子系統名稱	子系統帳號	名稱	功能
婦幼	婦幼健康整合	<input type="text"/>	<input type="text"/>	編輯 解除

審核中帳號

子系統帳號切換操作

帳號簽入

管理

婦幼健康整合
婦幼管理者帳號

癌症篩檢追蹤
癌整一般使用者帳號

戒菸服務_衛
戒菸REF帳號

帳號簽入

篩檢資格查詢

《近日因網站流量較大關係》

網站導覽

醫療院所預防保
單一入口系

新手指南

Q&A

新手上路

下載專區

其他服務

公告事項

活動詳情

目前位置：公告

公告

分類

公告 單一系統

公告 單一系統

「單一入口系統」於今年11月17日全國上線

2020/10/20

上次
2020
下午 05:56:18

登出

個人資料

站內訊息

系統管理設定

6 綁定完成後，爾後只要使用此帳號登入，點選「帳號簽入」，即可自行簽入想去的子系統

Part 7

資料異動申請/審核

- ◆ 資料異動流程
- ◆ 資料異動申請
- ◆ 資料異動申請紀錄
- ◆ 資料異動審核



資料異動流程

使用者提出資料異動申請後，依照「申請異動類別」的不同，分別由單位管理者、衛生局或國健署審核通過後，完成異動，下圖為各申請項審核流程：

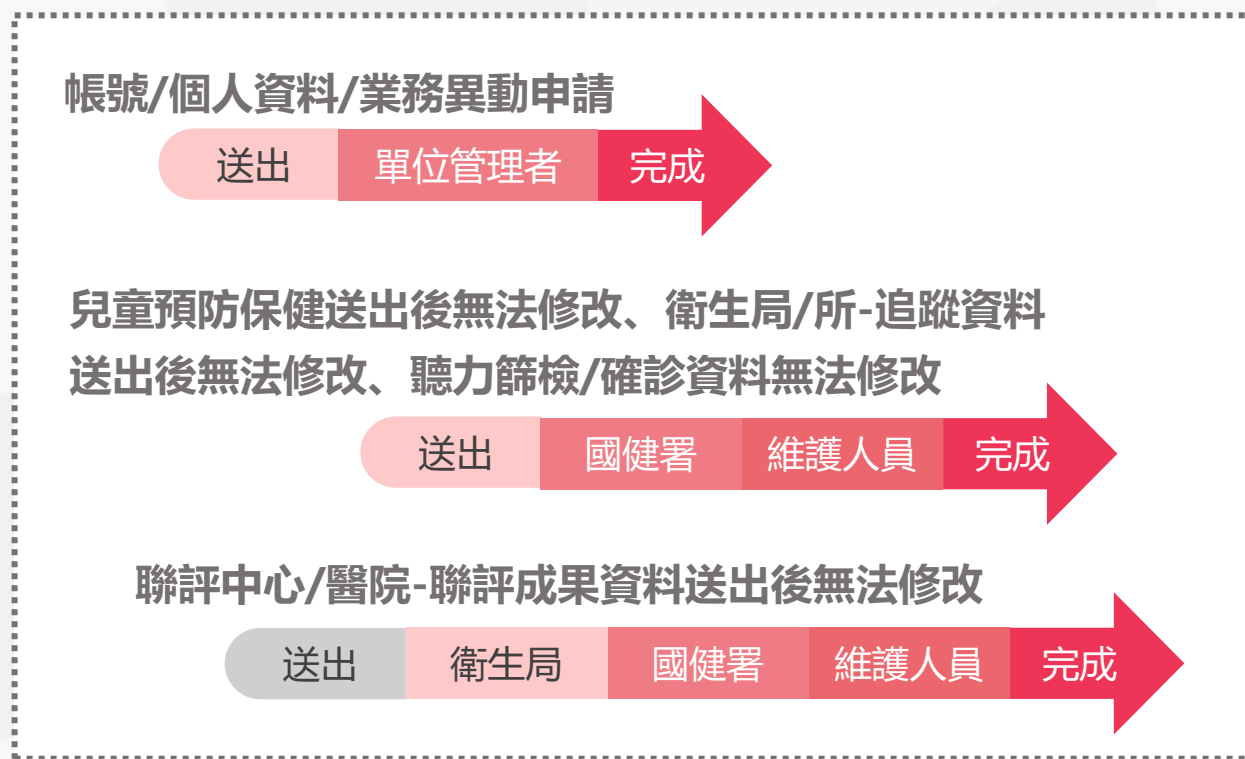

資料異動申請

- ☰ 待辦事項
- ☰ 資料異動申請
- ☰ 公告事項
- 🔍 Q&A
- 👤 新手上路
- 📁 下載專區
- 🔗 相關連結
- 📅 活動公告

資料異動申請

資料異動申請紀錄

申請日期	2019-07-18
申請人	林 [REDACTED]
單位名稱	新北市 [REDACTED] 衛生所
★ 連絡電話	<input type="text" value="091 [REDACTED] 2"/>
★ 電子郵件	<input type="text" value="em [REDACTED] .com"/>
★ 申請異動類別	<div style="border: 1px solid #ccc; padding: 5px; margin-bottom: 5px;">請選擇</div> <div style="background-color: #2196f3; color: white; padding: 2px;">請選擇</div> <div style="padding: 2px;">其他</div> <div style="padding: 2px;">帳號/個人資料/業務異動申請</div> <div style="padding: 2px;">兒童預防保健-轉介資料送出後無法修改</div> <div style="padding: 2px;">兒童預防保健-確診結果送出後無法修改</div> <div style="padding: 2px;">衛生局/所-追蹤紀錄送出後無法修改</div> <div style="padding: 2px;">衛生局/所-追蹤核定資料送出後無法修改</div>
★ 申請異動內容	

點選系統左側選單，進入「資料異動申請」功能。填寫妥您的聯絡電話、電子郵件、申請異動類別及內容。

資料異動申請紀錄(1/2)

資料異動申請

資料異動申請紀錄

資料異動申請紀錄

申請進度 全部

查詢

返回上一頁

序號	申請異動					處理進度	查看
	單號	送單日期	申請進度	申請類型	申請人		
1	117	2019/07/18	審核中	兒童預防保健-確診結果送出後無法修改	林		👁
2	111	2019/04/15	結案	帳號/個人資料/業務異動申請	林	允許	👁
3	110	2019/04/15	結案	帳號/個人資料/業務異動申請	林	允許	👁

申請異動內容

點選「資料異動申請紀錄」按鈕，即可查詢歷次申請紀錄以及確認處理進度。

資料異動申請紀錄(2/2)

資料異動申請紀錄

申請進度

全部

查詢

返回上一頁

資料異動申請進度

返回上一頁

申請人	林
申請日期	2019/04/15
單位名稱	新北市 衛生所
連絡電話	09 2
電子郵件	ak gov.tw
申請異動項目	帳號/個人資料/業務異動申請 (審核流程：送出申請>單位管理員異動>完成)
申請異動內容	申請為管理者
申請異動審核進度	結案

處理進度 查看

允許

允許

點選  「查看」按鈕，即可檢視該筆申請單詳細資訊。

資料異動審核(1/2)

服務管理

資料異動申請審核

進入系統管理後，點選「資料異動申請審核」功能。選取欲處理或檢視的申請單。

現在位置：服務管理 > 資料異動申請審核/處理

功能列

申請單號

送單日期

申請進度

全部

查詢

序號	申請異動						單位 主管機關	維護人員 處理進度	處理
	單號	送單日期	申請進度	申請類型	申請單位	申請人			
1	117	2019/07/18	審核中	帳號/個人資料/業務異動申請	新北市 衛生所	林			
2	111	2019/04/15	結案	帳號/個人資料/業務異動申請	新北市 衛生所	林	允許		
3	110	2019/04/15	結案	帳號/個人資料/業務異動申請	新北市 衛生所	林	允許		

資料異動審核(2/2)

目前位置：資料異動申請審核/處理

申請異動

申請人	林	申請日期	2019/07/18
單位名稱	382 衛生所		
連絡電話	132456	電子郵件	em
申請異動項目	帳號/個人資料/業務異動申請 移至[人員帳號密碼角色設定] (審核流程：送出申請>單位管理員異動>完成)		
申請異動內容	4524572452		
申請異動審核進度	審核中		

依照申請異動項目，審核人員需協助申請者異動資料或核准資料允許維護人員變更，另需填妥審核進度和原因。

單位管理者

審核人員	康	主管機關單位	新北市 衛生所
審核日期	2019-07-18	異動進度	允許異動 ▾
審核原因	<input type="text"/>		

送出

取消

Part 8

操作小秘訣

- ◆ 功能視窗放大縮小
- ◆ 單位管理者窗口資訊
- ◆ 加入業務功能選單
- ◆ 人員離職處理



功能視窗放大縮小

婦幼健康管理整合系統



如果您的螢幕解析度較小，可以點選「放大工作視窗」或「功能標題列」，則系統會將功能頁面寬度放大。

📢 最新版！高風險孕產婦健康管理功能講義-->請登入系統下載

孕產婦及婦女

☑ 孕婦產前健康照護衛教指導 >> 衛教指導費用勾稽 >> 未規律產檢孕婦名單

🔍 放大工作視窗

孕婦產前健康照護衛教指導 >

📢 本系統於每週六22:00~02:00進行例行性維護，請您避免於該時段使用，如造成不便，請見諒。

孕產婦及婦女

☑ 孕婦產前健康照護衛教指導 >> 衛教指導費用勾稽 >> 未規律產檢孕婦名單

🔍 縮小工作視窗

孕婦產前健康照護衛教指導 >

乙型鏈球菌篩檢 >

高風險孕產婦管理 >

新/原住民婦女建卡業務 >

新住民及特殊群體補助業務 >

嬰幼兒及兒童

新生兒篩檢業務 >

聽力篩檢業務 >

兒童預防保健業務 >

聯評中心 >

產檢日期： ~

週數： 6週 ▾

查詢

未規律產檢孕婦比率： %

未規律產檢孕婦人數： ， 所有產檢孕婦人數：

單位管理者窗口資訊

個人資料

個人資料
系統權限
業務權限

單位名稱	010109
單位管理員	朱 (55) 劉 (636) 謝 (653) 王 (421) 徐 林 (837)
帳號	A
姓名	陳如
連絡電話	<input type="text" value="07-6234586"/>
手機	<input type="text" value="0912-345670"/>
身分證	
電子郵件	A@.tw

(9876543210)資拓宏宇國際股份有限公司 系統管理員

站內訊息 124
個人資料
系統管理

於系統登入後，點選右上角「個人資料」，即可查詢單位管理者出口資訊。

加入業務功能選單(1/2)

※即將上線

若使用的帳號需要增加婦幼系統的業務功能選單，請聯繫單位管理員協助加入。

1 進入系統管理設定，點選「業務子系統權限管理」

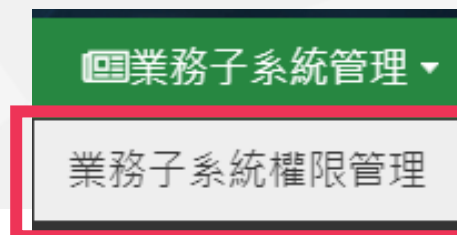

請選擇業務子系統帳號：



i 婦幼整合系統業務權限管理

權限審核 **權限管理**

行政區：請選擇 請先選擇縣市行政區 單位代碼： 單位名稱： 2 選擇業務子系統「婦幼健康整合」 查詢

使用者子系統帳號： 使用者姓名： 身分證：

使用者子系統角色：請選擇 狀態：請選擇

序號	單位代碼	行政區	單位名稱	使用者角色	使用者業務帳號	使用者姓名	狀態	修改
7				一般使用者		Test2021091411	審核中	<input type="checkbox"/>
8	110	臺北市北投區					審核中	<input type="checkbox"/>
1	350	高雄市林園區					啟用	<input checked="" type="checkbox"/>
2	350	高雄市林園區					啟用	<input checked="" type="checkbox"/>

3 進入「權限管理」頁籤功能頁面後，找到欲處理的帳戶，點選「修改」。

加入業務功能選單(2/2) ※即將上線

子系統帳號權限管理

單位名稱	醫院																
使用者子系統帳號																	
使用者姓名	測試帳號																
子系統權限	婦幼系統角色別： 一般使用者 <input type="checkbox"/> 管理員數量2/3																
	業務權責： 醫事機構 <input type="checkbox"/>																
	選單角色：																
	<table border="1"> <thead> <tr> <th>選單角色名稱</th> <th>權限</th> </tr> </thead> <tbody> <tr> <td>高風險孕產婦管理醫療院所</td> <td><input checked="" type="checkbox"/></td> </tr> <tr> <td>乙型鏈球菌檢驗機構</td> <td><input type="checkbox"/></td> </tr> <tr> <td>產檢院所</td> <td><input type="checkbox"/></td> </tr> <tr> <td>兒健特約醫事機構</td> <td><input type="checkbox"/></td> </tr> <tr> <td>兒篩採集醫事機構</td> <td><input type="checkbox"/></td> </tr> <tr> <td>兒篩確診醫事機構</td> <td><input type="checkbox"/></td> </tr> <tr> <td>聽力篩檢醫事機構</td> <td><input type="checkbox"/></td> </tr> </tbody> </table>	選單角色名稱	權限	高風險孕產婦管理醫療院所	<input checked="" type="checkbox"/>	乙型鏈球菌檢驗機構	<input type="checkbox"/>	產檢院所	<input type="checkbox"/>	兒健特約醫事機構	<input type="checkbox"/>	兒篩採集醫事機構	<input type="checkbox"/>	兒篩確診醫事機構	<input type="checkbox"/>	聽力篩檢醫事機構	<input type="checkbox"/>
	選單角色名稱	權限															
	高風險孕產婦管理醫療院所	<input checked="" type="checkbox"/>															
	乙型鏈球菌檢驗機構	<input type="checkbox"/>															
產檢院所	<input type="checkbox"/>																
兒健特約醫事機構	<input type="checkbox"/>																
兒篩採集醫事機構	<input type="checkbox"/>																
兒篩確診醫事機構	<input type="checkbox"/>																
聽力篩檢醫事機構	<input type="checkbox"/>																
狀態	啟用 <input type="checkbox"/>																

4

將所需增加的選單功能後方的權限，勾選起來，並點選「儲存」即可。

儲存

關閉

※此功能需具有管理權限之帳號才可操作

人員離職處理

※即將上線

婦幼整合系統業務權限管理

權限審核 **權限管理**

行政區：請選擇 ▾ 請先選擇縣市行政區 ▾ 單位代碼：

使用者子系統帳號： 使用者姓名：

使用者子系統角色：請選擇 ▾ 狀態：請選擇 ▾

序號	單位代碼	行政區	單位名稱
7			
8	110 017	臺北市北投區	
1	350 083	高雄市林園區	
2	350 083	高雄市林園區	

子系統帳號權限管理

單位名稱
 使用者子系統帳號
 使用者姓名

婦幼系統角色別：一般使用者 ▾ 管理員已達上限數量2/2位

業務權責：醫事機構 ▾

選單角色：

選單角色名稱	權限
產檢院所	<input checked="" type="checkbox"/>

狀態：停用 ▾

儲存 關閉

如果貴單位有人員離職，或因故不再使用該帳號，單位管理員必須盡到管理責任，將該帳戶停用。

若確定該人員已離職，或因故不再使用該帳號，則將帳號選擇「停用」，並儲存即可。

Part X

資訊安全宣導

- ◆ 個資法摘要說明
- ◆ 資安防護
- ◆ 個人習慣
- ◆ 密碼設定建議
- ◆ 郵件收送提醒



個資法摘要說明(1/3)

- 個資法管轄**個人資料的蒐集、處理和利用行為。**
- 規範了企業必須保護的個人資料類型，包括了**個人的姓名、出生年月日、身分證統一編號、護照號碼、特徵、指紋、婚姻、家庭、教育、職業、病歷、醫療、基因、性生活、健康檢查、犯罪前科、聯絡方式、財務情況、社會活動**，以及其他可以直接或間接識別出個人的資料都屬於個資法的保護範圍。
- 不論是電腦中的**數位資料**，或者是**寫在紙張上的個人資料**，全都適用個資法。

個資法摘要說明(2/3)

- 不論是**自然人**(也就是一般人)，**法人**(企業)或**其他團體**都需要**遵守個資法**的規範。
- 任何3個人以上所組成的團體，或者團體可以有一位代表人或主席，就是一個團體。不論哪一種團體都要遵守個資法。換句話說，你和三五好友組成一個球隊，球隊**所蒐集的個人保險資料、通訊資料，都要遵守個資法的規範。**
- 每一個人對於他的個人資料可以請求閱覽或查詢、請求提供複製本、請求更正或補充、請求停止蒐集、停止處理或利用，最後還**可以請求刪除。**

個資法摘要說明(3/3)

- 只有在三種情況下，企業可拒絕個人的請求，包括妨害國家重大利益、妨害公務機關執行法定職務、妨害蒐集機關或第三人重大利益時等。
- 若有其他法律規定，就可以拒絕個人的刪除請求。個資法規定，企業可依其他法律的規定或法定義務來蒐集、處理和利用個資。



密碼設定建議



- 本系統之帳號提出申請後，須經管理員核定通過，才可以使用帳戶。
- 密碼建議以中英文、大小寫、特殊符號交錯，且長度為12個字元以上。
- 密碼定期更換，超過三個月會強制更換密碼。
- 連續三次輸入錯誤的密碼，系統將自動鎖定30分鐘無法登入。

資安防護

- 每次登入系統需併輸入驗證碼
- 網路傳輸進行HCA加密
- 每月進行網站資安檢測



郵件收送提醒

01

關閉信件預覽設定

02

電子郵件以文字檔收送

03

勿讀取不明來源主旨之郵件

亂開

不要

信件



個人習慣



- 電腦安裝防毒軟體
- 勿隨意使用不明之隨身硬碟
- 勿隨意下載不明軟體
- 勿隨意登入不明網站
- 避免於網站中輸入個人隱私資訊

聯絡我們

CONTACT US

服務時段：每週一至周五 09:00~18:00

客服專線：(02)2559-1971分機1

傳真號碼：(02)2559-0586

客服信箱：

CHP@iisigroup.com

(如遇客服專線忙線，建議您使用客服信箱，我們會盡速聯繫您。)



謝謝聆聽

THANK YOU FOR LISTENING

